資料１　別紙

①既存壁撤去
⇒撤去可能

②開口拡張
⇒拡張可能
[現在幅]1,200 ㎜
[拡張可能幅]1,900 ㎜

③開口開け
⇒開口開け可能
[開口開け可能幅]1,600 ㎜

④開口開け
⇒開口開け可能
[開口開け可能幅]
2,800 ㎜

⑤開口拡張
⇒拡張可能
腰壁部分を壊し、
掃き出し窓に変更

⑥壁撤去
⇒撤去可能

⑦既存壁撤去
⇒撤去可能

⑧開口開け
⇒開口開け可能
[開口開け可能幅]1,700 ㎜

⑨開口拡張、開口開け
⇒拡張、開口開け可能
・開口拡張
[現在幅]800 ㎜
[拡張可能幅]1,800 ㎜
・開口開け
[開口開け可能幅]1,200 ㎜

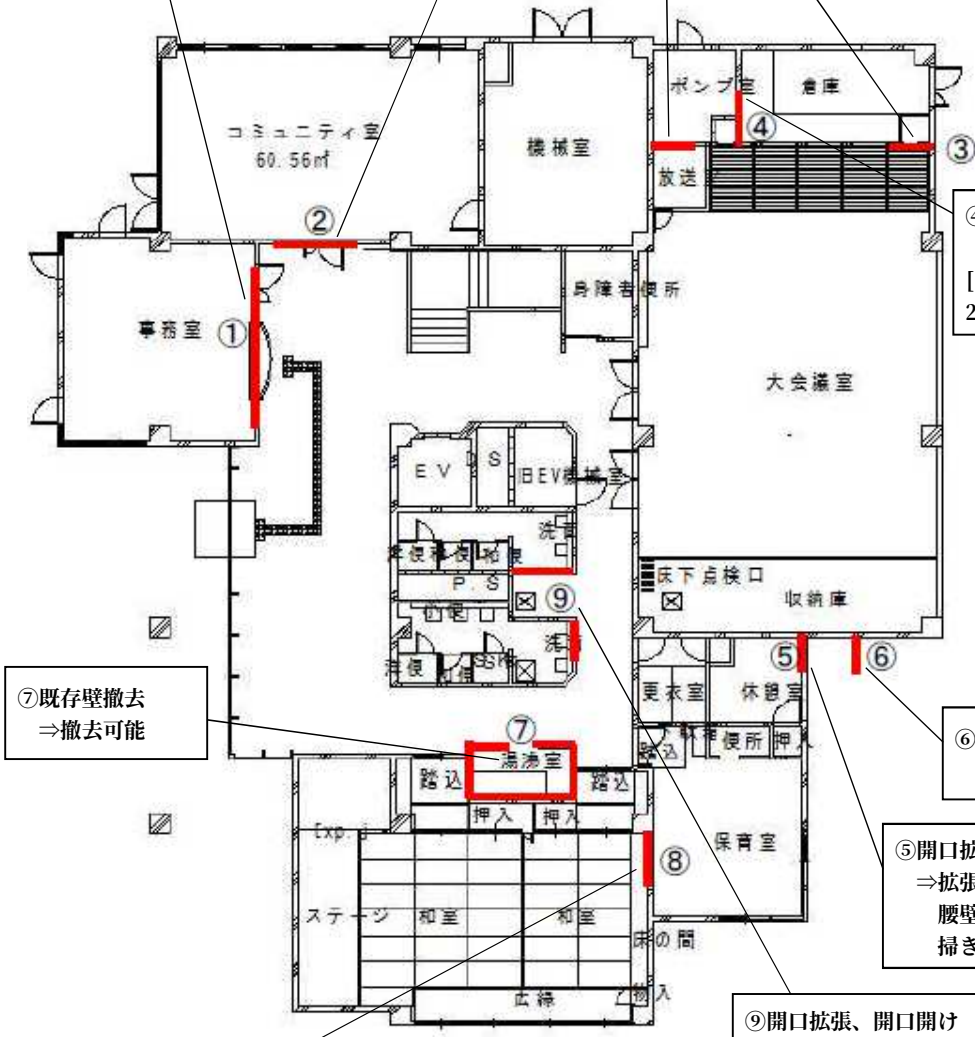

１階

⑩開口拡張
⇒拡張可能
腰壁部分を壊し、
掃き出し窓に変更

⑪既存壁撤去
⇒撤去可能

⑫開口拡張
⇒拡張可能
腰壁部分を壊し、
掃き出し窓に変更

⑬開口拡張、開口開け
⇒拡張、開口開け可能
・開口拡張
[現在幅]800 ㎜
[拡張可能幅]1,800 ㎜
・開口開け
[開口開け可能幅]1,200 ㎜

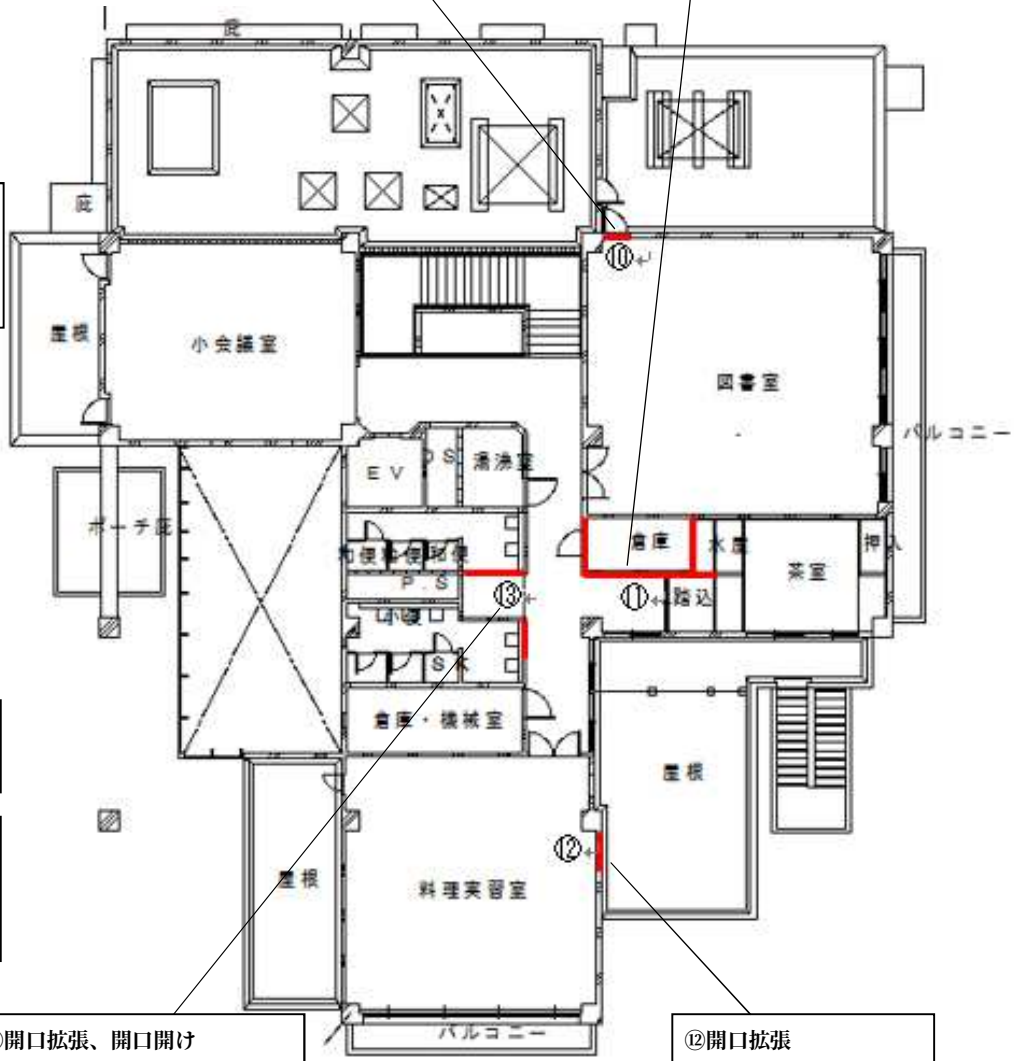

２階